



ピケネくん

PrimeKarte NEXT option

PrimeKarteNOTE



場所を選ばないスマートデバイスで
日々の病棟業務をサポートします。

病棟業務を意識し、回診時の認証作業やデータ入力機能が、
スマートデバイス1台に集約されます。
これにより回診における看護業務の負担軽減が実現できます。
機能は以下を実装しています。

- カルテ参照、画像参照
- バイタル入力、観察項目入力、SOAP 入力（画像保存）
実施入力、褥瘡入力（画像保存）
- 患者認証

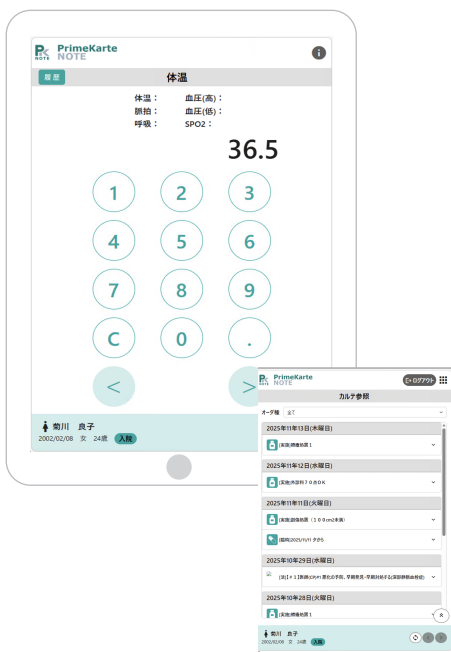

たっちくん

PrimeKarteScan



原本の電子保存で、
ペーパーレス化が実現できます。

電子署名・タイムスタンプを付与することにより、原本の電子保存
が可能となります。
そのため、院内の書類の完全ペーパーレス化を実現することができます。
機能は以下を実装しています。

- 診療過程で発生した帳票類のスキャン機能
- 電子署名による原本電子保存機能
- 保存文書の参照機能



きゃんばば

PrimeKarteDI

ドラッグインフォメーション



気になる薬品の情報検索はもちろん、
入力中薬品情報をすぐに確認できます。

様々な検索条件から薬品検索を簡単に行うことができます。
また、添付文書を確認・印刷まで行うことが可能です。

主な検索方法は以下の通りです。

・薬品名、一般名、YJコード、剤形、メーカー、添付文書条件等
他にも、オーダ入力中の薬品を確認できたり、
DI内で検索した薬品をオーダ画面上に展開したり、
電子カルテとのスムーズな連携を実現しました。

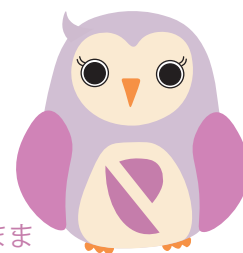

でいまま

PrimeKarteNavii

適応病名



患者様の処方や検査データから、
適切な病名を付ける支援をします。

処方や検査オーダ入力時に、候補病名から選択するだけで病名を
付けることができます。

これにより、レセプト請求時の適応病名漏れによる
減点防止を図れます。

ガイド機能により、処方や検査オーダと候補病名の関連性が
一目で確認でき、貴重な診療時間を圧迫しません。

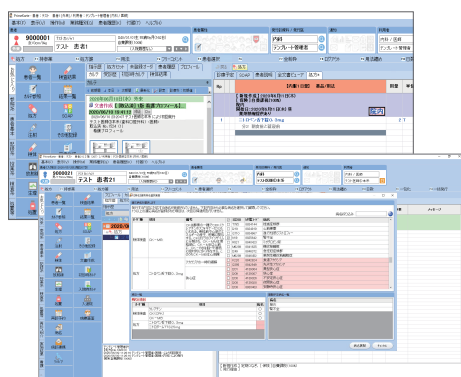

なびいちゃん

PrimeKarteVidema



いつでもどこでも
気になった操作を確認できます。

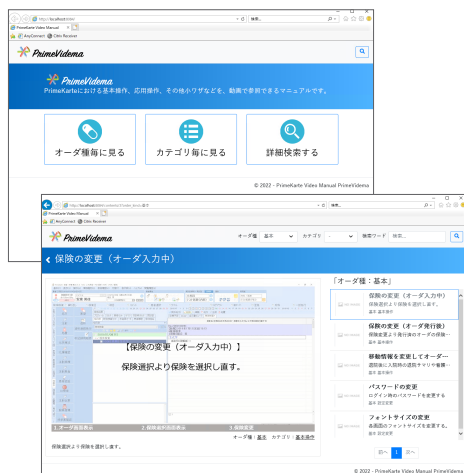

電子カルテシステム内の細かな操作や基本操作を簡単に確認することができます。

テロップでの案内のため診察室内でも、困った時・気になった時すぐに操作を検索できます。

動画の検索方法は以下の通りです。

- ・ カテゴリー別検索
- ・ キーワード検索
- ・ オーダ種検索



びでにゃー

PrimeKarte オン資

特定健診・薬剤情報参照



特定健診・薬剤情報参照により、
初診時も多く多くの情報で診療が可能です。

PrimeKarte オン資を導入することで、参照同意を得た患者さんの今までに処方された正確な薬の情報や過去の健康状況が共有可能となり、より多くの情報に基づいた診療を提供することが可能となります。

- ・ 特定健診等の情報参照
- ・ 薬剤情報参照

※上記機能を導入する際は、オンライン資格確認システムの導入が必須となります。

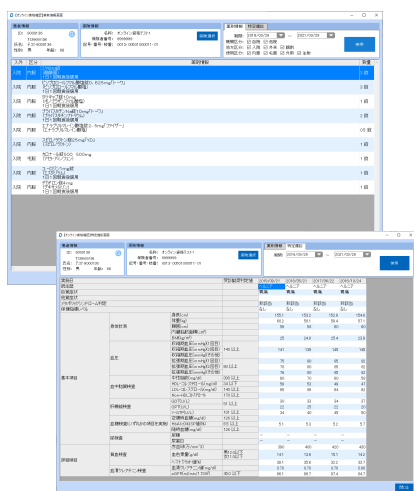

まいなばあや

PrimeKarteSafety

災害時対策



災害等の有事の際も、 患者カルテの参照ができます。



多様な障害時対策用カルテの参照方法の中から、施設様に最適な参照方法をご提案します。

選択できる参照方法は以下となります。

- エリア参照カルテ（特定エリアに入院する患者さんの参照）
- 障害時カルテ（全患者さんの参照）
- ポータブル参照カルテ（HDDにて全患者さんの参照）

世代管理が可能なオフラインバックアップの仕組みをご提案します。

- クラウドストレージを利用する PKCB (PrimeKarte CloudBackup)
- オンプレミス環境で複数のディスクを利用する PKEB(PrimeKarte ExternalBackup)



せふてい仙人

お気軽にお問い合わせください。

株式会社 SBS 情報システム 営業本部医療営業部
静岡県静岡市駿河区南町 18-1 サウスポット静岡 13F
☎:054-284-9122 ✉:iryo@sbs-infosys.co.jp