

クラウド対応 統合型電子カルテシステム

PK NEXT PrimeKarte NEXT option



主なオプション製品一覧

PrimeKarteNEXTには多種多様な機能をご利用いただけるオプション機能が存在します。貴院のニーズに合わせ最適なソリューションを提案いたします。現場の負担を減らすだけでなく、同時に医療のクオリティを最大化します。

PK NOTE PrimeKarteNOTE タブレット看護業務支援

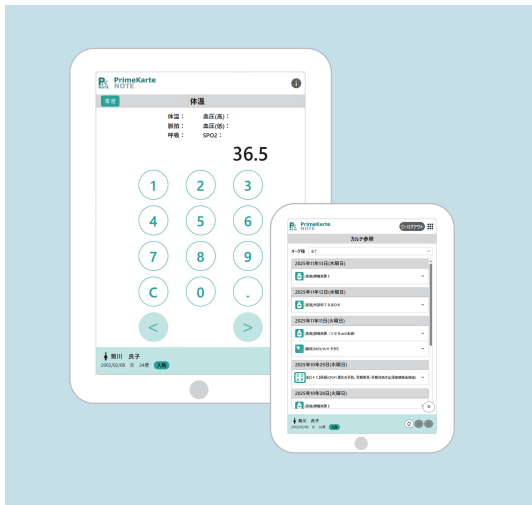

場所を選ばないスマートデバイスで、日々の病棟業務を協力サポート

写真付きの記録入力、認証作業、バイタル入力などの機能を、手のひらサイズの1台に集約しました。ベッドサイドでの看護業務を軽やかに、スムーズにします。

機能

- ・カルテ参照、画像参照
- ・バイタル入力、観察項目入力、SOAP入力（画像保存あり）、実施入力、褥瘡入力（画像保存あり）
- ・患者認証

PK AIR PrimeKarteAIR AI機能

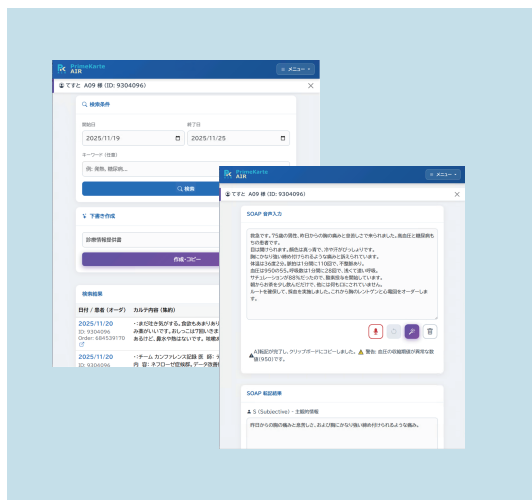

平文メモから、瞬時にSOAPへAIでカルテ記載の時間をもっと短く

AIが、診察時の平文メモをSOAP形式へ自動要約。退院サマリや診療情報提供書の下書きまで自動生成できます。記述のクオリティを保ったまま、診療の効率化を支援します。

機能

- ・SOAP形式へのAI要約
- ・退院サマリ・診療情報提供書の下書き作成
- ・音声入力機能

※AI機能利用の場合は、クラウド経由でのAPI利用が必要となります。



PrimeKarteDI ドラッグインフォメーション

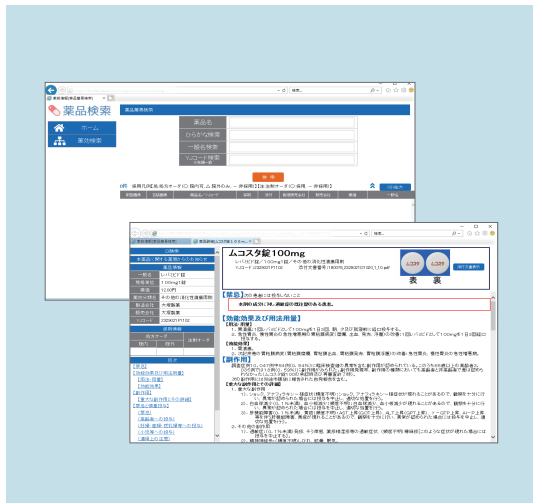

知りたい薬の情報がすぐそこに
診療の手を止めない、スムーズな薬剤検索

専用画面からはもちろん、オーダ入力中にも「調べたい」と思った時、
薬剤の詳細をすぐ確認できます。
添付文書の確認・印刷もワンクリックで完了します。
電子カルテと連携し、安全でスピーディな診療をサポートします。



PrimeKarteNavii 適応病名

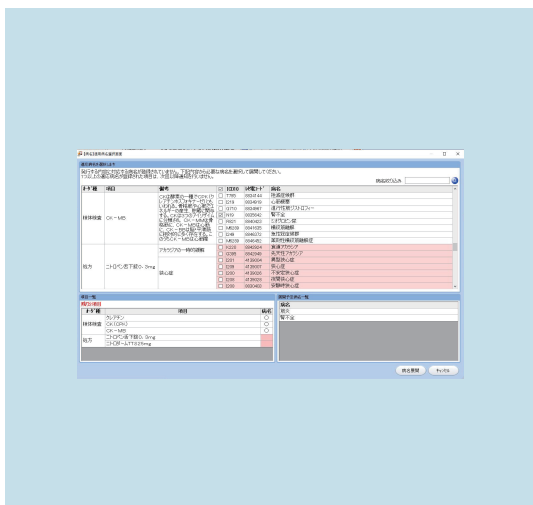

病名の付け忘れを防ぎ、
請求業務をもっとスムーズに

処方・検査オーダ時、候補病名を自動でリストアップ。
あとは選ぶだけで病名の登録が完了します。
算定漏れや返戻リスクを未然に防ぎ、病名登録を簡単ステップに。
確実な算定と、ストレスフリーな外来診療をサポートします。



PrimeKarte オン資 特定健診・薬剤情報参照

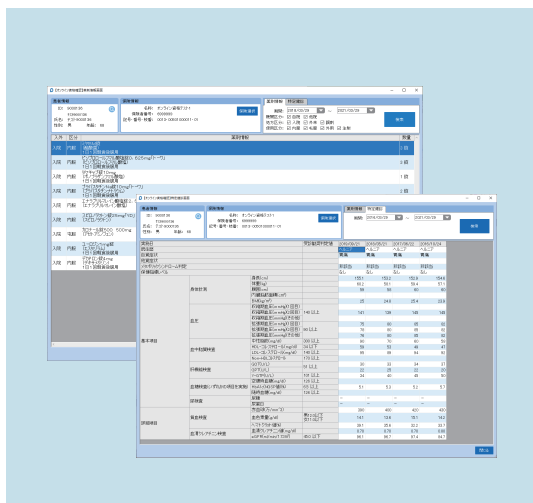

初めての患者さんも、いつもの安心を
多くの情報で診療が可能に

オンライン資格確認システムと連携し、過去の診療情報へアクセス。
初診時でも、特定健診や薬剤情報の結果をその場で確認できます。
リスクを減らし、初診から「いつもの安心診療」を実現します。

参照

- ・ 特定健診等の情報
- ・ 薬剤情報

※上記機能を導入する際は、オンライン資格確認システムとの連携が必須となります。



PrimeKarteVidema 動画マニュアルシステム

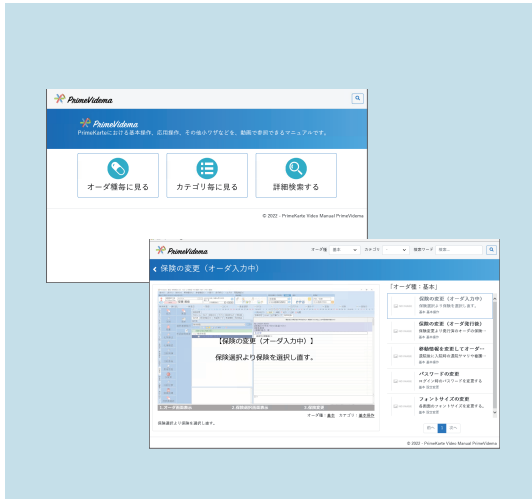

診察室で使える、音のないマニュアル
短い動画でピンポイント検索！

電子カルテの便利機能や操作方法を、短い動画でわかりやすくまとめた専用サイト。

知りたい操作だけを簡単に検索できます。

音声なしで再生できるため、音の出せない現場でも周囲を気にせずその場ですぐに確認できます。

検索

- ・ カテゴリー別
- ・ キーワード
- ・ オーダ種



PrimeKarteScan 電子署名・タイムスタンプ



書類の保管場所に悩みません
原本の電子保存で、ペーパーレス化を

長期署名・タイムスタンプを付与することで、紙の書類を電子データとして正しく安全に保存できます。

診療で発生する様々な帳票をデジタル化して、院内の完全ペーパーレス化を後押しします。

機能

- ・ 診療過程で発生した帳票類のスキャン
- ・ 電子署名による原本電子保存
- ・ 保存文書の参照

PrimeKarteSafety 災害時対策

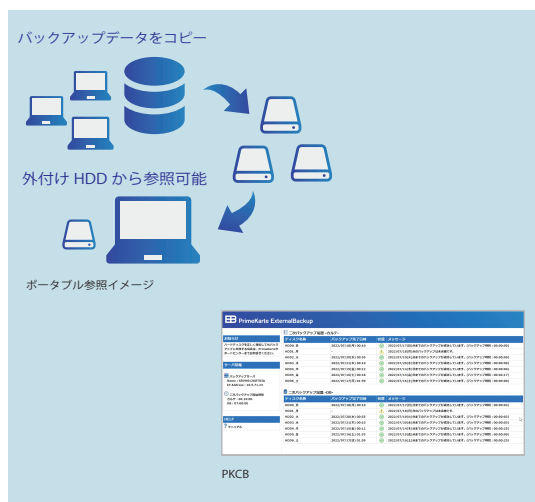

「もしも」の時カルテが閉ざされないために！ 有事のデータ保護システム

万が一の回線障害時でも、毎日蓄積されるバックアップデータからカルテの参照が可能。

さらに、サイバー攻撃対策として、過去の複数世代からデータを復旧できるオフラインバックアップも完備しました。

災害時参照

- ・エリア参照カルテ（特定エリアに入院する患者さん参照）
- ・障害時カルテ（全患者さん参照）
- ・ポータブル参照カルテ（HDDにて全患者さん参照）

オフラインバックアップ

- ・クラウドストレージを利用する PKCB
(PrimeKarte CloudBackup)
- ・オンプレミス環境で複数のディスクを利用する PKEB
(PrimeKarte ExternalBackup)

※医療機器ではありません。

意図した使用目的に、診断用途は含まれておりません。

※本カタログに掲載された製品の仕様・デザイン・サービス等は予告なしに変更する場合がありますので、あらかじめご了承ください。



株式会社 SBS 情報システム 営業本部医療営業部
〒422-8067 静岡市駿河区南町 18-1 サウスポット静岡 13F
TEL：054-284-9122 EMail：iryo@sbs-infosys.co.jp